

# IDŐJÁRÁSI NAPIJELENTÉS

138. évfolyam 53. szám

Budapest

2025. február 22. szombat

## AZ IDŐJÁRÁSI HELYZET EURÓPÁBAN

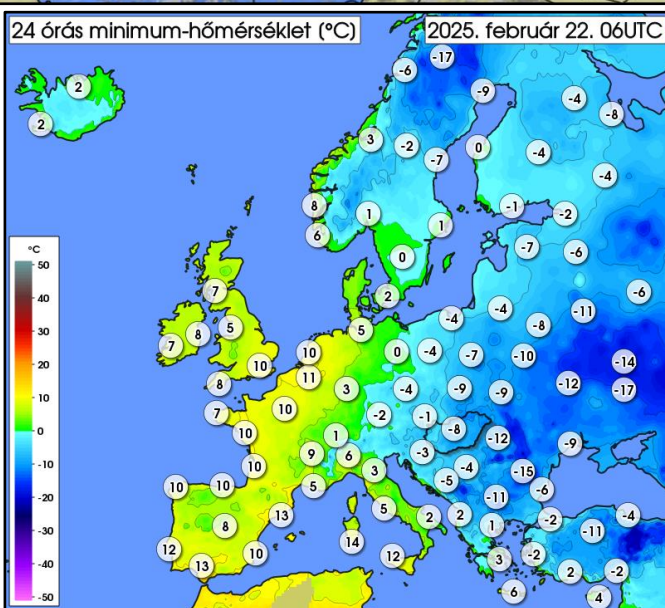
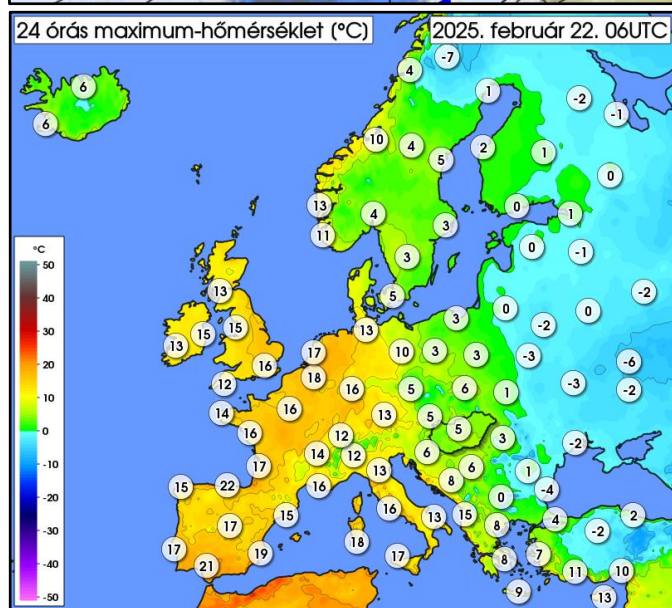
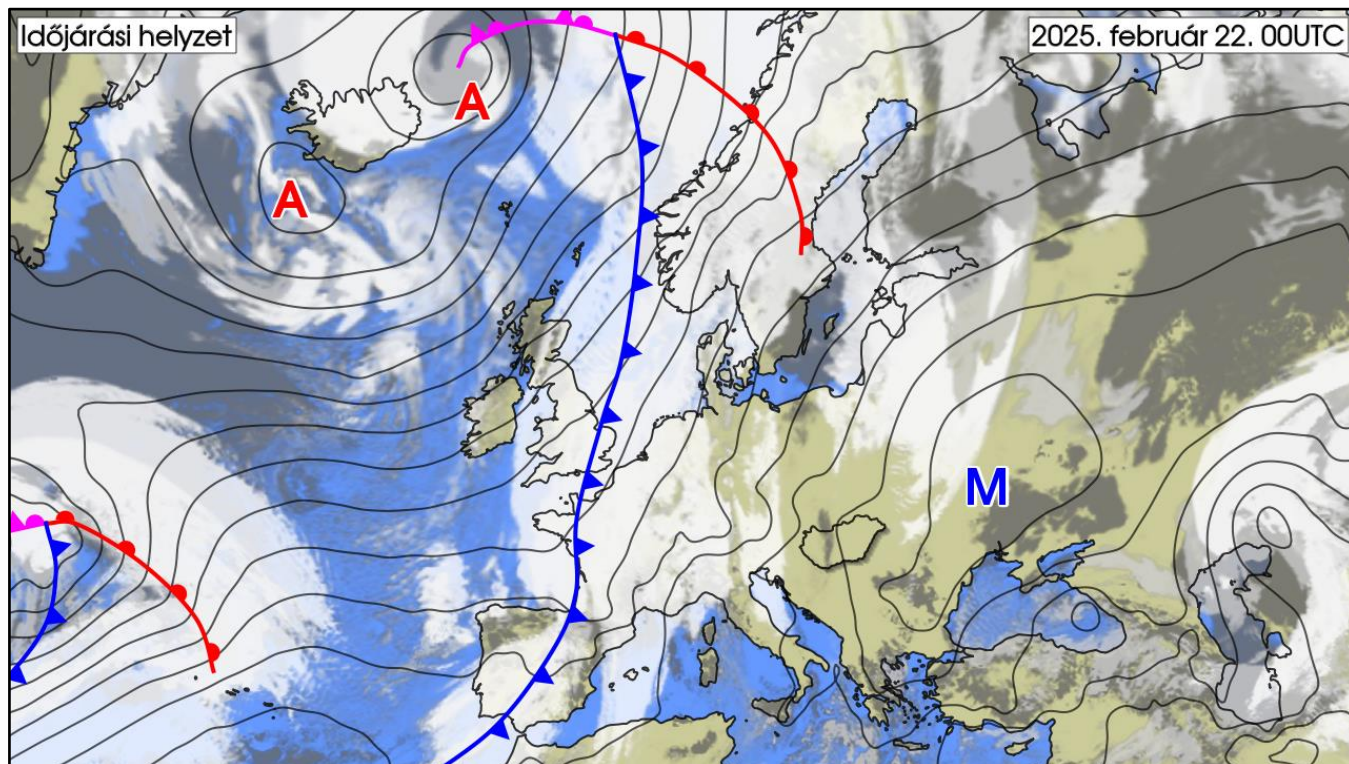

Nyugat-Európában igen mozgalmas az időjárás, ugyanis az izlandi központontról rendelkező ciklon frontja Nagy-Britannián és Nyugat-Franciaországon át egészen az Ibériai-félszigetig nyúlik le, s e tájról nagy, 40-60 mm mennyiségű csapadékról érkezik jelentés. A spanyol hegyvidégekben kevés hó is hullott az elmúlt 24 órában. Ezzel szemben kontinensünk többi részén továbbra is anticiklonális hatások jellemzők, emiatt száraz, nagyrészt napos, de hideg az idő. A következő napokban az óceán felől érkező, a frontrendszer előoldalán húzódnó enyhébb és nedvesebb levegő a kontinens belseje felé áramlik, így a Kárpát-medencében is egyre több felhőre, néhol gyenge vegyes csapadégra számíthatunk.

# MAGYARORSZÁG IDŐJÁRÁSA

Az adatok a kiadás napján 06UTC-kor zárulnak és az előző 24 órás szélsőértékeket tartalmazzák

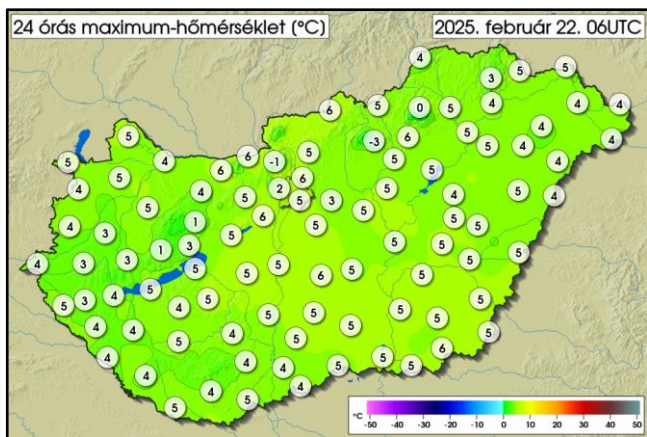

|         | MIN                                 | MAX                            |
|---------|-------------------------------------|--------------------------------|
| 02. 21. | <b>-2,9 °C</b><br>Kékestető         | <b>6,4 °C</b><br>Budakalász    |
| REKORD  | <b>-13,5 °C</b><br>Dobogókő<br>1940 | <b>20,6 °C</b><br>Báta<br>2023 |



|         | MIN                                    | MAX                                      |
|---------|--|--|
| 02. 21. | <b>-14,1 °C</b><br>Zabar               | <b>-1,7 °C</b><br>Keszthely Tanyakereszt |
| REKORD  | <b>-24,2 °C</b><br>Nagykanizsa<br>1978 | <b>11,5 °C</b><br>Tatabánya<br>1977      |

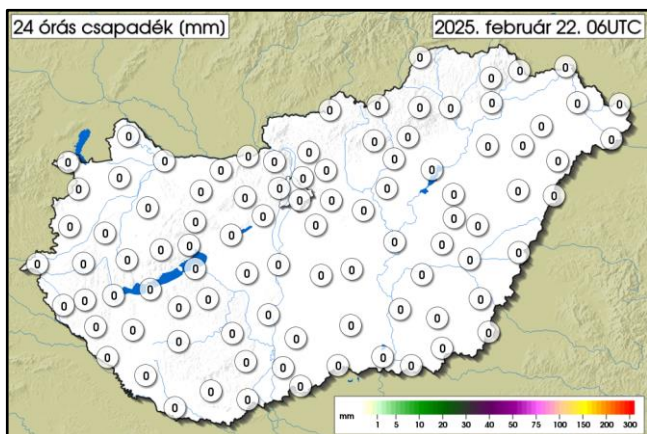

|         | MAX                                   |
|---------|---------------------------------------|
| 02. 21. | <b>0,0 mm</b><br>nem mértünk          |
| REKORD  | <b>51,0 mm</b><br>Parászsavár<br>1951 |

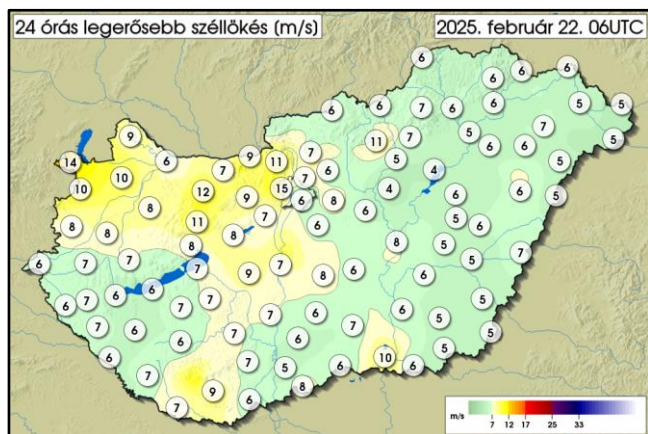

|         | MAX                                    |
|---------|--|
| 02. 21. | <b>14,5 m/s</b><br>Budapest János-hegy |
| REKORD  | <b>33,9 m/s</b><br>Kab-hegy<br>2002    |

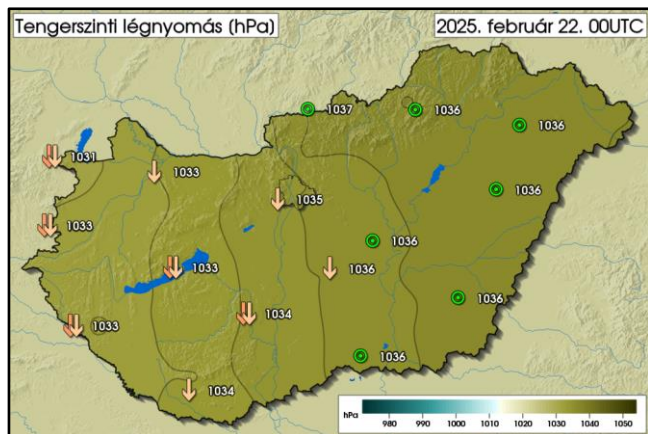
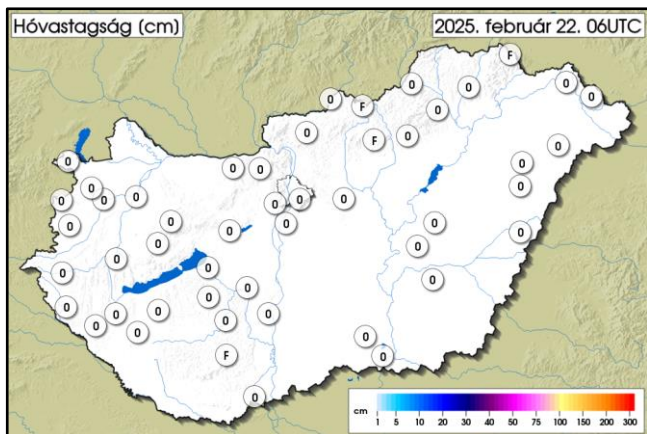

## AZ ELŐZŐ NAP IDŐJÁRÁSÁRÓL RÖVIDEN:

Pénteken hazánk nagyobb részén derült volt az ég, azonban a Nyugat-Dunántúlon erősen felhős vagy borult idővel indult a nap. Az ott lévő felhőzet napközben szakadozott, zsugorodott, miközben lassan kelet felé haladt. A délkeleti szél az Észak-Dunántúlon olykor megélenkült. A hőmérséklet csúcserőke általában 3 és 6 fok között alakult. Éjszaka a kelet felé mozgó felhőzet kiterjedése tovább csökkent, reggelre a Dunántúl északkeleti tájain, valamint a főváros térségében okozott felhősebb időt. Reggelre -2 és -14 fok közé hűlt le a levegő, hazánk keleti felén továbbra is -10 fok közelébe süllyedt a hőmérséklet, míg a Dunántúlon jellemzően -6 és -2 fok között alakult a minimum. Az elmúlt 24 órában nem hullott csapadék.

## VÁRHATÓ IDŐJÁRÁS AZ ORSZÁG TERÜLETÉN MÁSNAP ESTIG:

Ma nagyrészt derült, napos időre készülhetünk keleten fátyolfelhőkkel. Azonban délután délnyugat felől elkezd megnövekedni a felhőzet, ami éjszaka tovább folytatódik, és főként a Dunántúl déli és keleti részein, valamint a Duna-Tisza közén okozhat erősen felhős vagy borult időt, továbbá Szabolcsban is helyenként megvastagodhat a fátyolfelhőzet. Vasárnap nagyrészt erősen vagy közepesen felhős idő várható, a Duna-Tisza köze déli felén akár tartósan borult maradhat az ég. Holnap hajnaltól néhol gyenge vegyes csapadék nem kizárt. A délkeleti szél ma nagy területen, holnap már csak helyenként élénkül meg, amit ma néhol erős lökések is kísérhetnek.

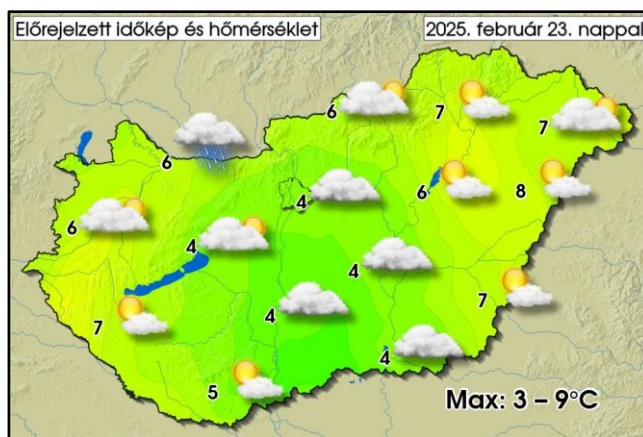
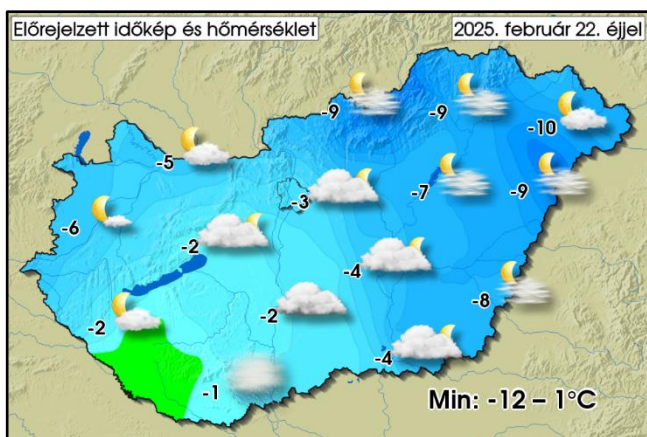

## TÁVOLABBI KILÁTÁSOK:

Hétfőn egy szakadozó, feloszló frontális felhősáv húzódik az ország fölé, így általában felhős lesz az ég, inkább csak néhány órára süthet ki a nap, néhol viszont kisebb vegyes halmazállapotú csapadék is előfordulhat. Kedden egy mediterrán ciklon hatására nyugat felől elkezd beborulni az ég, a Dunától keletre azonban még többórás napsütés ígérkezik. Szerdán és csütörtökön már általában erősen felhős vagy borult idő várható, nyugat felé haladva növekvő eséllyel valószínű eső, zápor. Fokozatosan enyhül az idő, szelídülnek az éjszakai fagyok, és a maximum is egyre többfelé érheti el, haladhatja meg a 10 fokot.

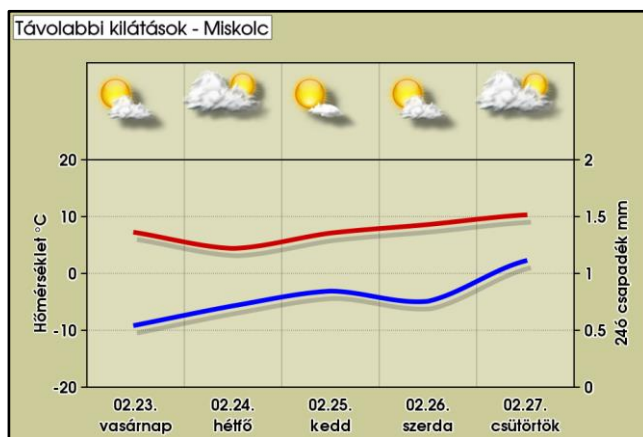
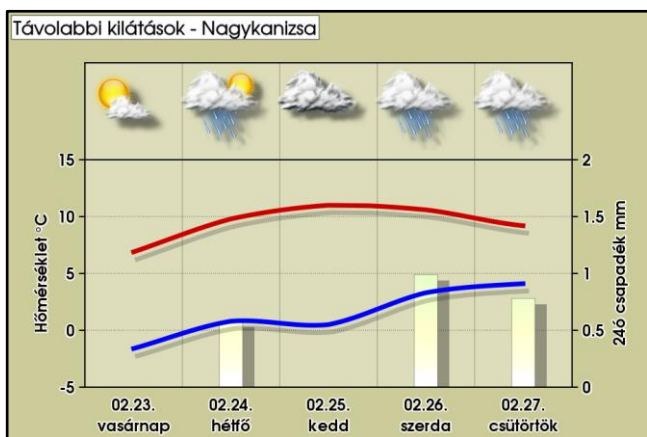

AZ ELMÚLT 24 ÓRA ADATAI (2025.02.22. 06UTC-ig)

| Állomás             | Csapadék [mm] | Max. hőm. [°C] | Min. hőm. [°C] | Max. szélsebesség [m/s] | Állomás         | Csapadék [mm] | Max. hőm. [°C] | Min. hőm. [°C] | Max. szélsebesség [m/s] |
|---------------------|---------------|----------------|----------------|-------------------------|-----------------|---------------|----------------|----------------|-------------------------|
| Jobaháza            | 0,0           | 4,7            | -3,4           | 9,9                     | Penc            | 0,0           | 4,6            | -10,8          | 6,5                     |
| Győr                | 0,0           | 4,4            | -3,8           | 6,2                     | Sülysáp         | 0,0           | 3,4            | -6,8           | 7,7                     |
| Mosonmagyaróvár     | 0,0           | 5,3            | -2,4           | 8,7                     | Tápiószéle      | 0,0           | 5,0            | -10,3          | 5,8                     |
| Pér                 | 0,0           | 4,4            | -5,1           | 7,7                     | Tésa            | 0,0           | 5,8            | -13,3          | 4,9                     |
| Sopron              | 0,0           | 5,0            | -2,6           | 13,5                    | Baja            | 0,0           | 4,4            | -9,5           | 4,9                     |
| Sopronhorpács       | 0,0           | 4,3            | -5,8           | 10,4                    | Fülöpháza       | 0,0           | 5,9            | -11,9          | 8,1                     |
| Káld                | 0,0           | 3,3            | -5,6           | 8,2                     | Kecskemét       | 0,0           | 4,6            | -9,6           | 6,3                     |
| Szentgotthárd       | 0,0           | 3,9            | -5,0           | 6,2                     | Kelebia         | 0,0           | 4,8            | -10,3          | 6,0                     |
| Szombathely         | 0,0           | 4,4            | -6,6           | 7,6                     | Kiskunhalas     | 0,0           | 5,7            | -8,7           | 5,9                     |
| Vasvár              | 0,0           | 3,2            | -3,3           | -                       | Kiskunmajsa     | 0,0           | 5,3            | -10,0          | 6,7                     |
| Iklódbördöce        | 0,0           | 4,5            | -5,3           | 6,4                     | Tass            | 0,0           | 5,4            | -9,1           | 10,3                    |
| Keszthely           | 0,0           | 3,3            | -1,7           | 4,9                     | Szécsény        | 0,0           | 5,8            | -12,4          | 6,1                     |
| Nagykanizsa         | 0,0           | 4,0            | -7,6           | 6,5                     | Zabar           | 0,0           | 4,7            | -14,1          | 5,8                     |
| Sármellék           | 0,0           | 3,8            | -5,4           | 6,0                     | Eger            | 0,0           | 5,6            | -7,0           | 7,0                     |
| Nagykutas           | 0,0           | 3,1            | -3,7           | 6,5                     | Kékestető       | 0,0           | -2,9           | -8,6           | 11,3                    |
| Kab-hegy            | 0,0           | 0,8            | -6,0           | -                       | Kompolt         | 0,0           | 5,0            | -8,8           | 4,7                     |
| Pápa                | 0,0           | 4,9            | -2,1           | 8,1                     | Poroszló        | 0,0           | 4,6            | -10,1          | 4,0                     |
| Sütemeg             | 0,0           | 3,4            | -3,5           | 7,2                     | Jászapáti       | 0,0           | 5,1            | -8,5           | 4,0                     |
| Szentkirályszabadja | 0,0           | 2,9            | -8,1           | 7,8                     | Kunmadaras      | 0,0           | 4,4            | -8,4           | 5,7                     |
| Tés                 | 0,0           | 1,3            | -5,5           | 10,5                    | Szolnok         | 0,0           | 4,5            | -8,5           | 8,1                     |
| Csurgó              | 0,0           | 3,6            | -4,4           | 5,8                     | Túrkeve         | 0,0           | 5,2            | -8,4           | 5,4                     |
| Fonyód              | 0,0           | 5,1            | -3,5           | 5,8                     | Pitvaros        | 0,0           | 5,5            | -7,5           | 5,2                     |
| Homokszentgyörgy    | 0,0           | 3,8            | -4,4           | 6,5                     | Szeged          | 0,0           | 4,9            | -8,1           | 9,5                     |
| Kaposvár            | 0,0           | 4,7            | -7,0           | 5,6                     | Szentes         | 0,0           | 5,0            | -7,8           | 6,2                     |
| Nemeskisfalud       | 0,0           | 3,6            | -4,0           | 5,6                     | Hidasnémeti     | 0,0           | 4,4            | -11,5          | 6,0                     |
| Siófok              | 0,0           | 5,0            | -7,0           | 7,2                     | Jósvaő          | 0,0           | 3,5            | -8,1           | 5,9                     |
| Tata                | 0,0           | 5,5            | -9,8           | 7,4                     | Miskolc         | 0,0           | 4,7            | -9,8           | 5,7                     |
| Tát                 | 0,0           | 5,5            | -10,7          | 8,7                     | Sátoraljaújhely | 0,0           | 5,0            | -11,3          | 5,7                     |
| Vérteskethely       | 0,0           | 3,6            | -4,6           | 11,5                    | Tarcal          | 0,0           | 4,4            | -4,6           | 5,8                     |
| Agárd               | 0,0           | 5,4            | -7,1           | 6,9                     | Csenger         | 0,0           | 3,7            | -8,9           | 4,6                     |
| Felcsút             | 0,0           | 4,8            | -12,2          | 8,5                     | Milota          | 0,0           | 4,0            | -8,7           | 4,9                     |
| Martonvásár         | 0,0           | 5,5            | -12,2          | 7,0                     | Napkor          | 0,0           | 4,1            | -7,3           | 6,7                     |
| Sárbogárd           | 0,0           | 5,2            | -11,0          | 8,5                     | Nyírlugos       | 0,0           | 4,4            | -13,1          | 5,3                     |
| Székesfehérvár      | 0,0           | 5,0            | -10,1          | 7,7                     | Újféhértó       | 0,0           | 4,4            | -9,6           | 5,5                     |
| Bátaapáti           | 0,0           | 3,9            | -10,7          | 6,7                     | Vásárosnamény   | 0,0           | 4,1            | -11,0          | 5,1                     |
| Iregszemcse         | 0,0           | 5,3            | -9,2           | 7,3                     | Záhony          | 0,0           | 4,9            | -10,1          | 6,0                     |
| Paks                | 0,0           | 4,9            | -12,0          | 7,2                     | Bagamér         | 0,0           | 4,2            | -9,3           | 4,8                     |
| Tevel               | 0,0           | 4,0            | -6,0           | 7,1                     | Debrecen        | 0,0           | 4,6            | -9,4           | 6,3                     |
| Pécs Árpádtető      | 0,0           | 2,6            | -6,1           | -                       | Folyás          | 0,0           | 5,0            | -9,8           | 5,7                     |
| Pécs Pogány         | -             | -              | -              | -                       | Körösszakál     | 0,0           | 5,0            | -9,3           | 6,9                     |
| Sellye              | 0,0           | 4,9            | -5,5           | 7,2                     | Szerep          | 0,0           | 4,6            | -8,7           | 6,2                     |
| Aszód               | 0,0           | -              | -              | 6,4                     | Békéscsaba      | 0,0           | 5,1            | -9,1           | 5,1                     |
| Bp, János-hegy      | 0,0           | 1,7            | -4,5           | 14,5                    | Körösladány     | 0,0           | 5,3            | -10,1          | 4,7                     |
| Bp, Lőrinc          | 0,0           | 5,3            | -7,8           | 6,3                     | Lókösháza       | 0,0           | 5,0            | -8,5           | 5,0                     |
| Bp, Újpest          | 0,0           | 5,7            | -8,6           | 7,0                     | Orosháza        | 0,0           | 5,1            | -8,6           | 5,4                     |
| Kakucs              | 0,0           | 5,1            | -12,2          | 6,3                     | Szarvas         | 0,0           | 5,0            | -8,8           | 6,3                     |